Coberta del Hall Zero, Fira de Barcelona. Servei Rockcycle.

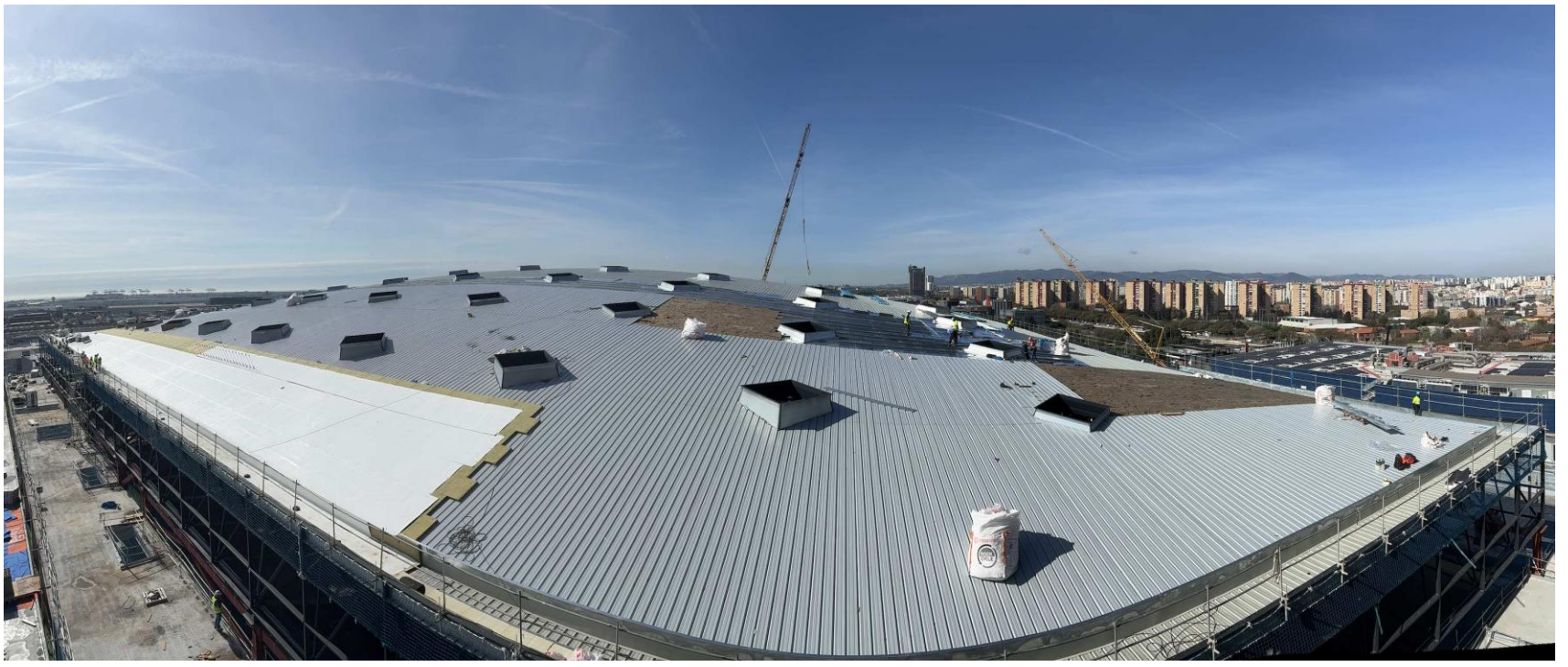

La coberta del Hall Zero de Fira de Barcelona incorpora una solució lleugera metàl·lica d'altes prestacions acústiques i tèrmiques, mantenint la màxima seguretat en cas d'incendi.

Durant l'execució de l'obra, el servei Rockcycle ha permès recuperar els retalls de llana de roca i els palets generats. Els materials recuperats es retornen a les fàbriques de ROCKWOOL, on es processen i es reciclen per transformar-se novament en llana de roca amb les mateixes prestacions que el producte original.

Aquest model de gestió redueix els residus destinats a abocador i fomenta la circularitat dels materials, demostrant que és possible integrar solucions d'economia circular en projectes constructius de gran escala.





Reincorporació de llana triturada al procés productiu

Hall Zero, Fira de Barcelona

Arquitectura:
b720 Fermín Vázquez Arquitectos
Toyo Ito Arquitectos

Direcció d'Execució:
AXP Serveis d'Arquitectura - Ardèvol, Xairó, Pelegrina

Constructora:
UTE FCC – COMSA

Instal·ladora de la coberta:
RAIMA GBL, S.L.

Promotora:
Fira 2000 S.A.



Visualització exterior Hall Zero (b720)